Taxa poştală plătită în numerar conform aprobării dir. g-rale p. t. t. nr. 70.346/938

2 LEI

UNIVERSUL

12 PAGINI

128-1938

Redacţia şi Administraţia: Palatul „UNIVERSUL", str. Brezoianu 23—25. Telefon Centrala: 3.30.10

Redactor responsabil: EUGEN DUMITRESCU

Proprietar: „Universul" S. A.
Adm.-delegat STELIAN POPESCU
Inscris sub No. 167, Trib. Ilfov

Nr. 128 — Anul I

BUCUREŞTI. — Luni 25 Iulie 1938

ABONAMENTE: 1 an Lei 500, 6 luni Lei 270, 3 luni Lei 150

ZIUA DESPARŢIRII

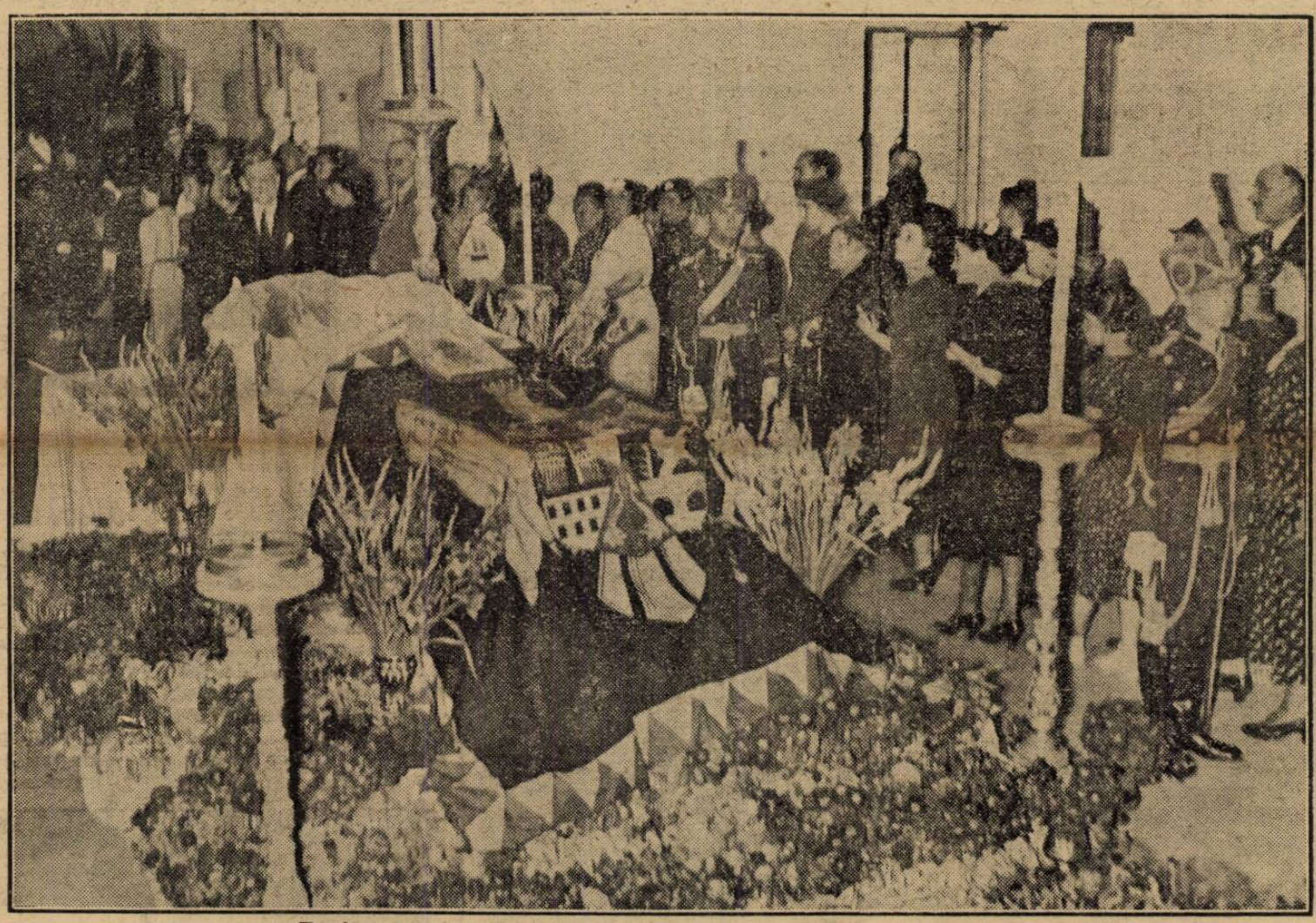

Regina Maria, între florile preferate.

Aceea care a fost marea şi buna noastră Regină părăseşte astăzi Capitala Ei, îndreptându-se spre locul de veşnică odihnă. E ziua cea mai tristă. E ziua despărţirii.

Aseară, la ora 7 jumătate, s'a făcut la palatul Cotroceni plumbuirea sicriului cuprinzând rămăşiţele pământeşti ale M. S. Reginei Maria.

Solemnitatea plumbuirii s'a desfăşurat în prezenţa I. P. S. Patriarh dr. Miron Cristea, preşedintele consiliului de miniştri, P. S. episcop Colan, ministrul cultelor; d-lor Ernest Urdăreanu, ministrul palatului şi Iulian Peter, primarul general al Capitalei.

Actul respectiv a fost încheiat de d. V. Iamandi, ministrul justiţiei, în calitatea d-sale de ofiţer de stare civilă al familiei regale, asistat de d. Aurel Garoescu, secretar general al ministerului.

In vederea ceremoniei care se va desfăşura la Palatul Regal din Calea Victoriei, azi Duminică, ora 8.30 dimineaţa, s'au dispus următoarele:

Trupele se vor găsi până la orele 7.45 precis, pe locul hotărît de Comandamentul Corpului II Armată.

Invitaţii cari urmează să asiste la serviciul divin ce se va oficia în Palatul Regal din Calea Victoriei, vor putea sosi cu automobilele până în faţa Palatului Regal pe străzile: Calea Victoriei, contra sensului, începând din B-dul Elisabeta, până la Palat; C. A. Rosetti din B-dul Brătianu până la Palat; Franklin din B-dul Take Ionescu până la Palat.

Invitaţii care locuesc la hotelul Splendid Parc din strada Ştirbey-Vodă, pot veni pe această stradă până la Palat.

Automobilele cari au adus invitaţii şi urmează să plece imediat la gara Regală, vor trece direct din faţa Palatului pe str. C. A. Rosetti, B-dul Take Ionescu — Lascar Catargiu, şos. Kisseleff până la gara Regală.

Cele care sunt nevoite să aştepte vor merge din faţa Palatului pe str. C. A. Rosetti, str. Nicolae Golescu pe după Atheneul Român prin str. Episcopiei şi vor aştepta în faţa Hotelului Athénée Palace — la locul indicat— până ce vor primi dispoziţiuni, încolonate pe 3—4 rânduri, să îmbarce invitaţii cari pleacă la gara Regală înaintea cortegiului mortuar. Şi aceste automobile vor urma traseul oficial indicat mai sus.

Circulaţia tramvaelor şi autobuzelor S. T. B. se va sista la ora hotărîtă conform înţelegerii luată cu direcţia generală S. T. B.

Staţionarea oricărui fel de vechicul pe parcurs este absolut interzisă.

Automobilele ce vin dela Ploeşti vor fi îndrumate de la podul Băneasa, la dreapta sau la stânga,, pentru a-şi continua drumul către oraş în aşa fel încât să nu împiedice circulaţia cortegiului.

La fel se vor dirija pe căi laterale către Băneasa, acele vehicule cari merg către Ploeşti.

Adunarea detaşamentului de străjeri şi străjere va fi în Piaţa Victoriei la ora 6, dimineaţa.

De aci, vor fi transportaţi cu autobuzele la „Fântâna Mioriţei", pentru a ocupa locul destinat Străjii Ţării.

Ţinuta străjerească regulamentară, cu doliu la mâna stângă.